

Auszug aus den Geobasisinformationen

Liegenschaftskarte



Rheinland-Pfalz

VERMESSUNGS- UND
KATASTERAMT
RHEINHESSEN-NAHE

Hergestellt am 25.10.2021

Flurstück: 154/6
Flur: 1
Gemarkung: Vendersheim (3764)

Gemeinde: Vendersheim
Landkreis: Alzey-Worms

Ostdeutsche Straße 28
55232 Alzey

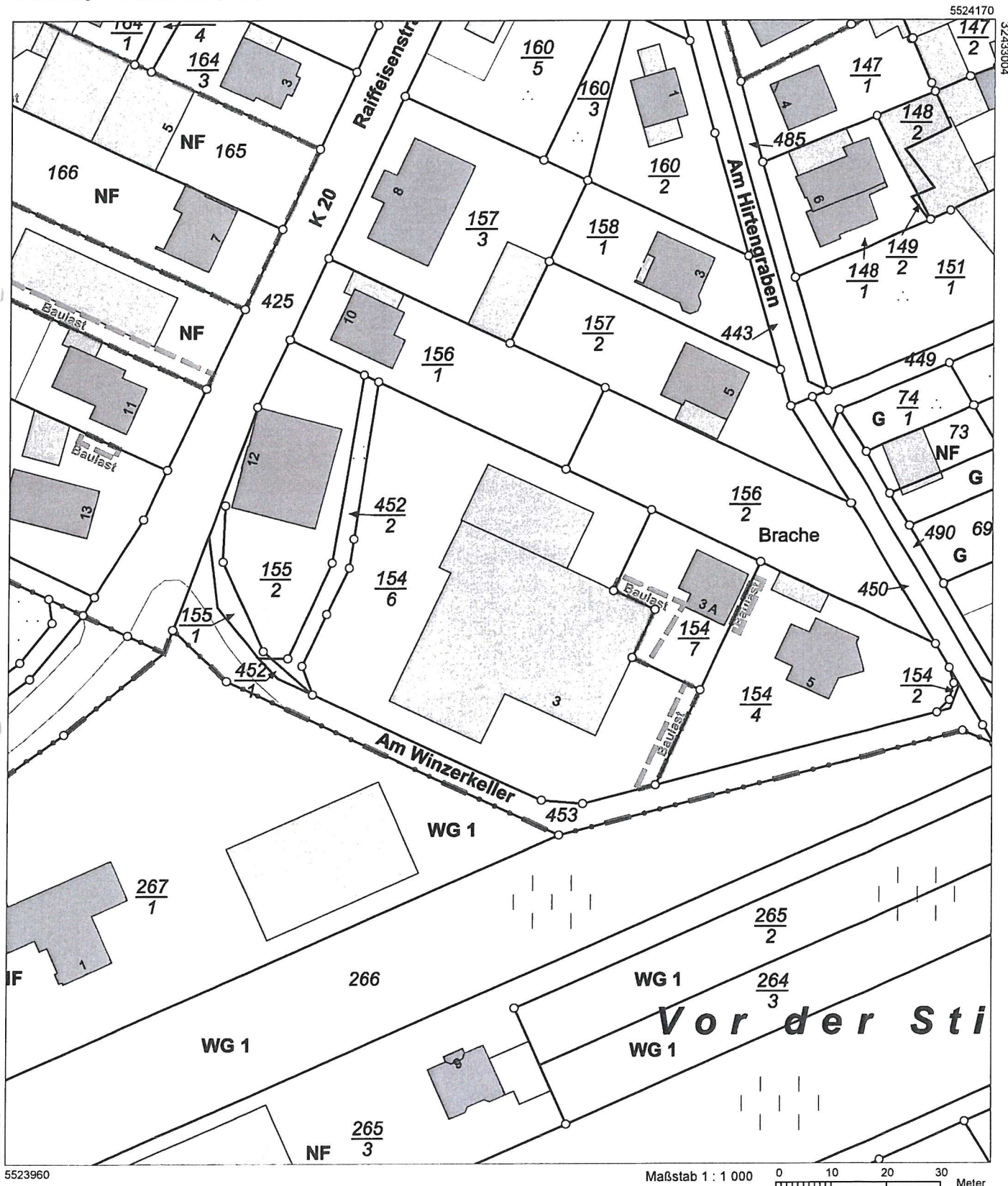

Vervielfältigungen für eigene Zwecke sind zugelassen. Eine unmittelbare oder mittelbare Vermarktung, Umwandlung oder Veröffentlichung der Geobasisinformationen bedarf der Zustimmung der zuständigen Vermessungs- und Katasterbehörde (§ 12 Landesgesetz über das amtliche Vermessungswesen)

Hergestellt durch das Landesamt für Vermessung und Geobasisinformation Rheinland-Pfalz.

Auszug aus den Geobasisinformationen

Liegenschaftskarte



Rheinland-Pfalz

VERMESSUNGS- UND
KATASTERAMT
RHEINHESSEN-NAHE

Hergestellt am 25.10.2021

Flurstück: 154/6
Flur: 1
Gemarkung: Vendersheim (3764)

Gemeinde: Vendersheim
Landkreis: Alzey-Worms

Ostdeutsche Straße 28
55232 Alzey

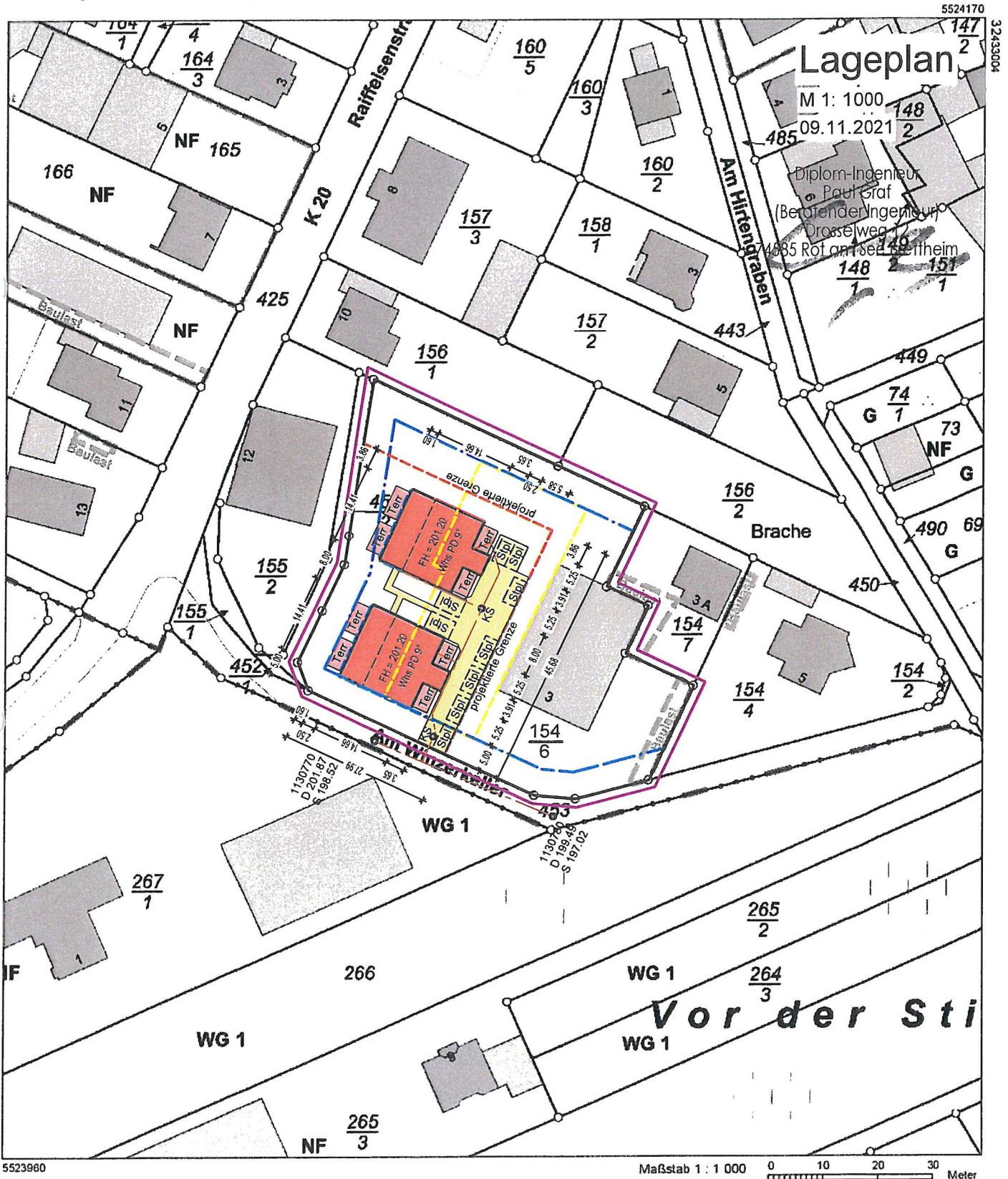

Vervielfältigungen für eigene Zwecke sind zugelassen. Eine unmittelbare oder mittelbare Vermarktung, Umwandlung oder Veröffentlichung der Geobasisinformationen bedarf der Zustimmung der zuständigen Vermessungs- und Katasterbehörde (§ 12 Landesgesetz über das amtliche Vermessungswesen)

Hergestellt durch das Landesamt für Vermessung und Geobasisinformation Rheinland-Pfalz

[Handwritten signature]

Liegenschaftskarte



Rheinland-Pfalz

**VERMESSUNGS- UND
KATASTERAMT
RHEINHESSEN-NAHE**

Flurstück: 154/6
Flur: 1
Gemarkung: Vendersheim (3764)

Gemeinde: Vendersheim
Landkreis: Alzey-Worms

Ostdeutsche Straße 28
55232 Alzey

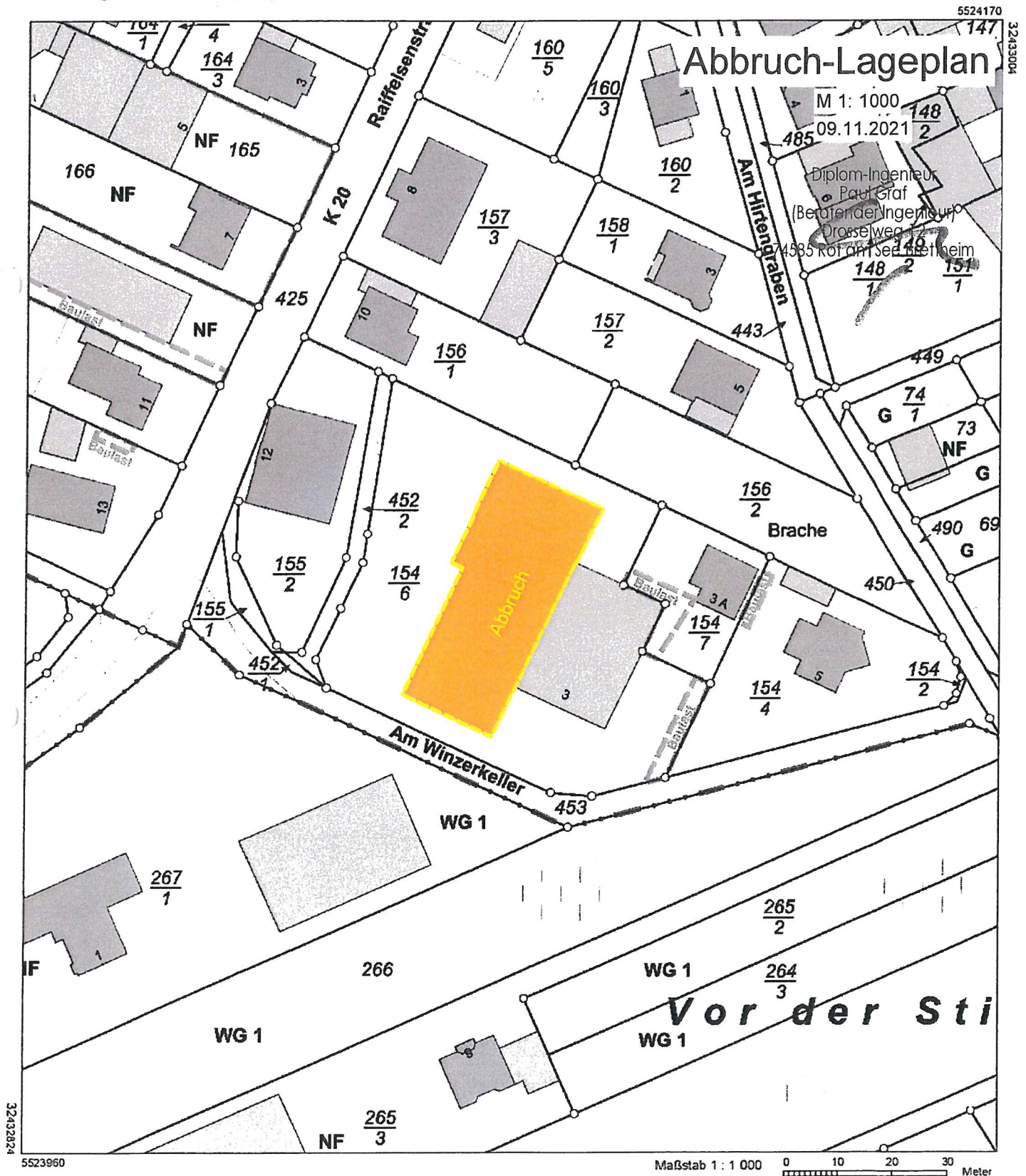

Vervielfältigungen für eigene Zwecke sind zugelassen. Eine unmittelbare oder mittelbare Vermarktung, Umwandlung oder Veröffentlichung der Geobasisinformationen bedarf der Zustimmung der zuständigen Vermessungs- und Katasterbehörde (§ 12 Landesgesetz über das amtliche Vermessungswesen)

Hergestellt durch das Landesamt für Vermessung und Geobasisinformation Rheinland-Pfalz